

SHARP

AL-2031/2041

Digital Multifunctional System



Un refuerzo de eficiencia
compacto con escaneo a
todo Color



Copy

Print

Colour Scan

Sharpdesk

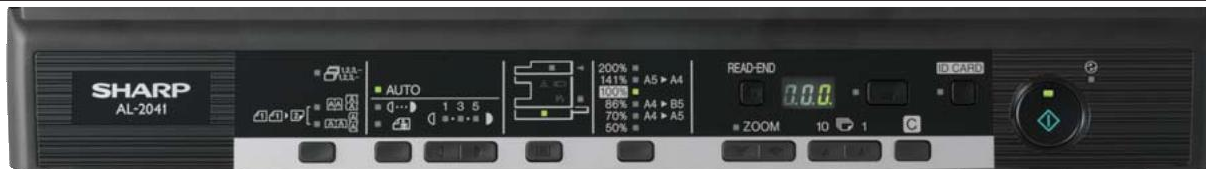

Tiempo rápido en la primera copia

La AL-2031/2041 cuenta con un tiempo de 8.0 segundos en la salida de la primera copia que permite ahorrar tiempo al realizar múltiples trabajos y con su velocidad de copiado continuo de 20 cpm, usted puede hacer más trabajos de copiado en menos tiempo



Función SOPM y sorteado Electrónico

La función de Escanear una vez / Imprimir varias (SOPM) de la AL-2031/2041 puede escanear documentos de varias páginas y almacenarlos en la memoria para realizar hasta 99 copias de cada página. La función de sorteado electrónico recopila automáticamente varios juegos de copias con el orden de las páginas sin la necesidad de añadir un accesorio externo.

Impresión rápida con tecnología Sharp

La AL-2031/2041 es una impresora de alto rendimiento que incorpora el lenguaje de impresión Sharp con compresión (SPLC). El SPLC reduce efectivamente el tamaño de los trabajos de impresión, acelerando el tiempo de transferencia de datos y el proceso de impresión, mientras que mejora la productividad total. Además su función del procesar una vez e imprimir varias.



ROPM: Guarda los datos de impresión en la memoria interna y lo transfiere a la salida a una rápida velocidad de 20 ppm con una resolución de 600 ppp.

Incluye Modulo Dúplex y Alimentador de Documentos

(Únicamente la AL-2041) puede realizar copias e impresiones a doble cara utilizando su módulo dúplex reduciendo efectivamente los costos de papel, así como el ahorro de espacio en el disco. El copiado dúplex es más productivo cuando el módulo dúplex se utiliza junto con el alimentador de documentos simplex estándar (SPF), que se alimenta de manera eficiente hasta un máximo de 50 páginas de originales de una cara.



Escáner a todo color

La AL-2031/2041 tiene una capacidad de resolución de escáner de 600 x 600 ppp a todo color, además cuenta con un poderoso software utilitario. Su operación es rápida y fácil, simplemente pulse el botón de escaneo, seleccione un destino y pulse Iniciar. Hasta seis destinos pre-registrados están disponibles, incluyendo Sharpdesk, correo electrónico, Microsoft Word®, OCR, PC-Fax, y un diferente destino a su elección. El Button Manager le permite cambiar y asignar estos destinos y los valores de escaneo. Con soporte TWAIN estándar, La AL-2031/2041 le permite importar imágenes escaneadas a una aplicación disponible y compatible con TWAIN.

El Sharpdesk 3.3 (incluido) es un software De Administración de documento que le permite organizar, buscar, editar y distribuir de forma sencilla sus documentos digitalizados y el Sharpdesk Composer combina diferentes tipos de archivos en un solo documento con la simple operación de arrastrar y soltar

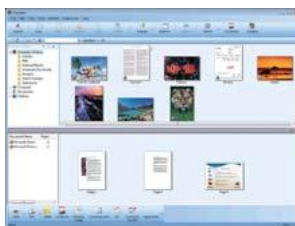

Ventana Sharpdesk

Copia de Tarjetas de Identificación de un solo Toque

El AL-2031/2041 cuenta con una tecla dedicada para copia fácil de los dos lados de una tarjeta (tarjetas de identificación, tarjetas de crédito, etc) en una sola página.

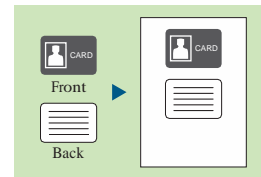

Excelente Calidad de Imagen

Resolución de 600 ppp y una escala de grises de 256 niveles aseguran un fino detalle de la reproducción, mientras que el control de exposición automático digital proporciona un contraste óptimo de copiado. Para obtener los mejores resultados, los usuarios pueden seleccionar el modo de texto para los originales con texto o en modo foto que da una reproducción más detallada y con alta calidad de las fotos y delicadas imágenes de medio tonos.

Otras Funciones Clave

- Amplio rango de zoom del 25% al 400% con 5 valores preestablecidos.
- Una bandeja de papel 250 hojas + un alimentador multi-bypass de 50 hojas.
- Modo de ahorro de tóner.
- Pre calentamiento y apagado automático.
- Alas abatibles que ahorran espacio.
- Pre calentamiento de energía en modo automático.

ESPECIFICACIONES GENERALES	
Tipo Escritorio	
Tamaño de papel Max.	A4 (8 1/2" x 11"), min. A6 (5 1/2" x 8 1/2")
Capacidad de papel	300 hojas (250 + 50)
Primera copia*1	8.0 segundos
Calentamiento	(Modo automático)*2
Memoria	32MB
Energía	local AC voltaje ±10% 50/60 Hz
Consumo de energía (max)	10 kW
Dimensiones (W x D x H)	5 1/8 x 445 x 358 mm (20 1/2" x 17 5/8" x 14 1/8")
Peso (aprox.)	17.5 kg (38.6 lbs)
COPIADORA	
Velocidad	Max. 20 cpm (A4, 8 1/2" x 11")
Tamaño máximo original	Max. A4 (8 1/2" x 11")
Copiado continuo	99 copias
Resolución de escaneo:	600 x 600 dpi (Modo foto) 600 x 300 dpi*3 (AE/Modo Texto)
Impresión:	600 x 600 dpi
Escala de grises	256 niveles
Zoom	25% to 400% en % (50% a 200% usando SPF)
IMPRESIÓN	
Velocidad Max.	20 ppm (A4, 8 1/2" x 11")
Resolución	600 dpi
Interfase	USB 2.0
Sistemas operativos	Windows® 2000, Windows® XP, Windows Vista®, Windows® 7 PDL (emulation) SPLC (Sharp Printer Language with Compression)
ESCANER DE COLOR	
Métodos	Push scan (via panel), pull scan (TWAIN por aplicación)
Resolución	600 x 600 dpi (rango: 50 to 9,600 dpi)
Protocolos	TWAIN, WIA (Windows® XP, Windows Vista®, Windows® 7), STI
Interfase	USB 2.0
Sistemas Operativos	Windows® 2000, Windows® XP, Windows Vista

* 1: Cuando la alimentación de las banderas de papel A4 (8 1/2" x 11") Puede variar dependiendo de las condiciones de funcionamiento y el medio ambiente

* 2: El modo Auto Start permite al usuario ir a la copia reservada pulsando la tecla de inicio, mientras que la máquina se enciende después de haber sido apagada o en modo de ahorro de energía. La copia se inicia automáticamente una vez que la máquina ha encendido.

* 3: Se puede cambiar a 600 x 600 ppp a través de configuración de usuario.
 • Diseño y especificaciones sujetas a cambios sin previo aviso.
 • Windows y Windows Vista son marcas comerciales registradas o marcas comerciales de Microsoft Corporation en los Estados Unidos y / u otros países
 • Todas las otras marcas y nombres de productos pueden ser marcas comerciales o marcas comerciales registradas de sus respectivos propietarios
 • El logotipo ENERGY STAR es una marca de calidad y sólo se puede utilizar para certificar los productos que se han decidido a cumplir con los requisitos del programa ENERGY STAR. ENERGY STAR es una marca registrada en E.U. Las directrices de ENERGY STAR aplicables a los productos sólo en los E.U., la UE, Japón, Canadá, Australia, Nueva Zelanda, y Taiwán.